

UNIVERSIDAD TECNOLÓGICA BILINGÜE INTERNACIONAL Y SUSTENTABLE DE PUEBLA

Notas a los Estados Financieros
Al 31 de diciembre de 2025
(Cifras en Pesos)

a) NOTAS DE GESTIÓN ADMINISTRATIVA

1.-Autorización e Historia

Con fundamento en el artículo PRIMERO, del Decreto del Honorable Congreso del Estado, se crea la Universidad Tecnológica Bilingüe Internacional y Sustentable de Puebla, publicado en el Periódico Oficial de fecha 27 de junio del año 2016, con personalidad jurídica y patrimonio propios.

La Universidad Tecnológica Bilingüe Internacional y Sustentable de Puebla es un Organismo Público Descentralizado del Gobierno del Estado de Puebla, con personalidad jurídica y patrimonios propios. Sus objetivos son ofrecer educación tecnológica de tipo superior que forme técnicos universitarios con un sentido innovador incorporados a los avances científicos y tecnológicos que coadyuven al constante mejoramiento económico social y cultural; así como la producción industrial y de servicios de la región; ofrecer programas de continuidad de estudios para los egresados del nivel Técnico Superiores Universitario o Profesional asociado de otras Instituciones de Educación Superior.

Misión: Ofrecer servicios de educación superior para formar Técnicos Superiores Universitarios e Ingenieros Bilingües, reconocidos por sus competencias profesionales y valores éticos, por su visión internacional, su compromiso social y con la sustentabilidad, mediante un proceso de formación integral, para contribuir al desarrollo social y económico del Estado y del país.

Visión: Ser una institución Educativa reconocida en el ámbito nacional e internacional por la calidad profesional de sus egresados, sus competencias técnicas, bilingües y compromiso con la sustentabilidad.

2.- Panorama Económico y Financiero

Información Contable

De acuerdo con lo establecido en los artículos 45, 49 y 52 de la Ley General de Contabilidad Gubernamental, los entes públicos deberán remitir en forma periódica Estados Financieros; así mismo; cuando algún rubro así lo requiera se deberá acompañar de Notas a los Estados Financieros, con la finalidad de proporcionar información adicional y suficiente que amplíe y de significado a los datos contenidos en los Estados Financieros, los cuales serán la base para la emisión de informes periódicos y para la formulación de la Cuenta Pública Anual.

Aunado a lo anterior, se señala que los entes públicos deberán elaborar dichos Estados de conformidad con las disposiciones normativas y técnicas que emanen de la Ley General de Contabilidad Gubernamental, o bien, aquellas que emita el Consejo Nacional de Armonización Contable.

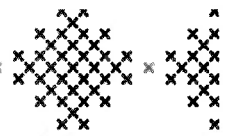
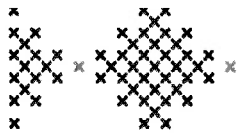

UNIVERSIDAD TECNOLÓGICA BILINGÜE INTERNACIONAL Y SUSTENTABLE DE PUEBLA

Notas a los Estados Financieros
Al 31 de diciembre de 2025
(Cifras en Pesos)

Información Presupuestaria

De conformidad con lo establecido en los artículos 16 y 19 de la Ley General de Contabilidad Gubernamental los entes públicos, registraran de manera armónica, delimitada y específica las operaciones presupuestarias y contables, para la toma de decisiones, a la transparencia, a la evaluación y a la rendición de cuentas.

El ejercicio del presupuesto asignado se realiza de manera programada de acuerdo con el presupuesto autorizado por la Junta de Gobierno para el ejercicio fiscal 2025.

3.-Organización y Objeto Social

a) Objeto Social

Con fundamento en el artículo TERCERO, del Decreto del Honorable Congreso del Estado, publicado en el Periódico Oficial de fecha 27 de junio del año 2016, la Universidad tendrá por objetivo:

- I. Ofrecer educación tecnológica de tipo superior que forme técnicos superiores universitarios con un sentido innovador que, incorporados a los avances científicos y tecnológicos, estén aptos para aplicar sus conocimientos a la solución creativa de problemas que se presenten en su región o en el Estado;
- II. Realizar investigación científica y tecnológica que coadyuve al constante mejoramiento económico, social y cultural; que permita elevar la calidad de vida de la comunidad, así como a impulsar la producción industrial y de servicios de la región;
- III. Contribuir a ampliar la cobertura de servicios educativos de tipo superior en el área de la ciencia y la tecnología;
- IV. Desarrollar programas de apoyo técnico en beneficio de la comunidad;
- V. Promover la cultura científica, tecnológica y humanística, a nivel estatal, nacional e internacional;
- VI. Vincular los aprendizajes científicos y tecnológicos con los sectores público, social y privado para apoyar el desarrollo económico y productivo de la región y del Estado;
- VII. Ofrecer programas de continuidad de estudios para sus egresados, y para egresados del nivel Técnico Superior Universitario o Profesional Asociado de otras Instituciones de Educación Superior, que permitan a los estudiantes alcanzar el nivel académico de ingeniería, licenciatura o posgrado. Para que la Universidad pueda ofrecer programas de continuidad de estudios, los cuales operarán con base en los requisitos y el modelo pedagógico, académico y administrativo aprobado por la Secretaría de Educación Pública, a través de la Subsecretaría de Educación Superior y por conducto de la Coordinación General de Universidades Tecnológicas, y
- VIII. Cumplir con cualquier otro que permita consolidar su modelo educativo.



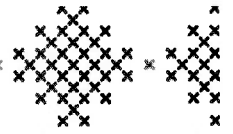
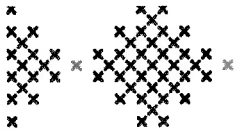

UNIVERSIDAD TECNOLÓGICA BILINGÜE INTERNACIONAL Y SUSTENTABLE DE PUEBLA

Notas a los Estados Financieros

Al 31 de diciembre de 2025

(Cifras en Pesos)

b) Principal Actividad

I.-Escuelas de Educación Superior Pertencientes al Sector Público.

c) Ejercicio Fiscal: 2025

d) Régimen jurídico: Persona Moral con Fines no Lucrativos.

Consideraciones fiscales del ente: revelar el tipo de contribuciones que está obligado a pagar o retener.

- Entero de retenciones mensuales de ISR por sueldos y salarios.
- Declaración mensual informativa de proveedores.
- Entero de retención mensual de ISR por servicios profesionales. (Mensual)

e) Estructura orgánica básica (vigente)

- Consejo Directivo.
- Rectoría.
- Dirección Académica.
- Dirección de Administración y Finanzas.
- Departamento de Vinculación.
- Departamento de Servicios Escolares.
- Departamento Jurídico.
- Departamento de Planeación y Evaluación.
- Departamento de Recursos Materiales.
- Departamento de Factor Humano, Financiero y Contabilidad.

f) Fideicomisos de los cuales es fideicomitente o fideicomisario, y contratos análogos incluyendo mandatos de los cuales es parte.

Sin información que presentar.

4.-Bases de Preparación de los Estados Financieros

La Universidad Tecnológica Bilingüe Internacional y Sustentable de Puebla efectúa los registros contables con base acumulativa apegado al Marco Conceptual, Postulados Básicos, a la Normatividad de la Ley General de Contabilidad Gubernamental y demás disposiciones emitidas por el Consejo Nacional de Armonización Contable.

5.-Políticas de Contabilidad Significativas

Sin información que presentar.

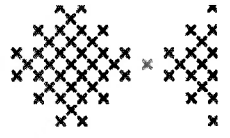
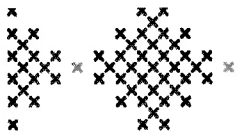

UNIVERSIDAD TECNOLÓGICA BILINGÜE INTERNACIONAL Y SUSTENTABLE DE PUEBLA

Notas a los Estados Financieros
Al 31 de diciembre de 2025
(Cifras en Pesos)

6.-Posición en Moneda Extranjera y Protección por Riesgo Cambiario

Sin información que presentar.

7. Reporte Analítico del Activo

Tasas de depreciación

Concepto	Depreciación Anual %
Muebles de oficina y estantería	10%
Muebles excepto de oficina y estantería	10%
Equipo de cómputo y de tecnologías de la información	33.3%
Equipos y aparatos audiovisuales	33.33%
Equipo médico y de laboratorio	20%
Instrumental médico y de laboratorio	20%
Automóviles y Equipo Terrestre	20%
Equipos de generación Eléctrica, aparatos y accesorios eléctricos	10%
Herramientas y máquinas-herramienta	10%
Otros Equipos	10%

8.-Fideicomisos, Mandatos y Análogos

Sin información que presentar.

9.-Reporte de la Recaudación

Fondo	Recaudado
Recurso Federal	10,139,124.00
Rendimientos Recurso Federal	8,674.80
Recurso Estatal	10,571,690.00
Captación de Derechos	2,927,675.00
Ingresos Propios	993.18
Convenio SEDENA	4,917,240.00
Convenios SEP	2,339,651.12
TOTAL	\$ 30,905,048.10



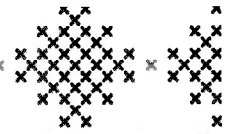
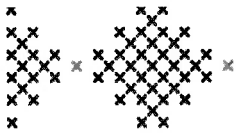

UNIVERSIDAD TECNOLÓGICA BILINGÜE INTERNACIONAL Y SUSTENTABLE DE PUEBLA

Notas a los Estados Financieros

Al 31 de diciembre de 2025

(Cifras en Pesos)

10.-Información sobre la Deuda y el Reporte Analítico de la Deuda

Sin información que presentar.

11.-Calificaciones otorgadas

Sin información que presentar.

12.-Proceso de Mejora

Sin información que presentar.

13.-Información por Segmentos

Sin información que presentar.

14.-Eventos Posteriores al Cierre

El cierre contable del mes de diciembre de 2025 se realizó en el Sistema Automatizado de Administración y Contabilidad Gubernamental (SAACG.net Versión 2.5.2.1).

15.-Partes Relacionadas

Sin información que presentar.

16.-Responsabilidad Sobre la Presentación Razonable de la Información Contable.

Se cumple con lo estipulado por el CONAC al transcribir la leyenda "Bajo protesta de decir verdad declaramos que los Estados Financieros y sus notas, son razonablemente correctos y son responsabilidad del emisor".

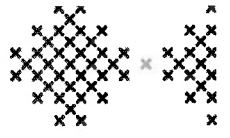
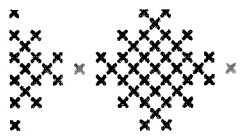

UNIVERSIDAD TECNOLÓGICA BILINGÜE INTERNACIONAL Y SUSTENTABLE DE PUEBLA

Notas a los Estados Financieros

Al 31 de diciembre de 2025

(Cifras en Pesos)

b) NOTAS DE DESGLOSE

I. NOTAS AL ESTADO DE ACTIVIDADES

Ingresos de Gestión

Concepto	2025	2024
Productos	4,918,233.18	1,278.34
Ingresos por venta de bienes y prestación de servicios	0.00	0.00
Total	\$ 4,918,233.18	\$ 1,278.34

Participaciones, Aportaciones, Convenios, Incentivos Derivados de la Colaboración Fiscal, Fondos Distintos de Aportaciones, Transferencias, Asignaciones, Subsidios y Subvenciones, y Pensiones y Jubilaciones

Concepto	2025	2024
Participaciones, Aportaciones, Convenios, Incentivos Derivados de la Colaboración Fiscal, Fondos Distintos de Aportaciones	0.00	0.00
Transferencias, Asignaciones, Subsidios y Subvenciones	23,647,163.80	21,807,954.42
Total	\$ 23,647,163.80	\$ 21,807,954.42

Otros Ingresos y Beneficios

Concepto	2025	2024
Convenios	2,339,651.12	73,080.00
Total	\$ 2,339,651.12	\$ 73,080.00

Gastos y Otras Pérdidas

Gastos de Funcionamiento

Concepto	2025	2024
Servicios Personales	16,973,845.59	15,924,444.99
Materiales y Suministros	1,430,340.27	1,283,409.81
Servicios Generales	10,294,837.63	4,306,888.94
Total	\$ 28,699,023.49	\$ 21,514,743.74

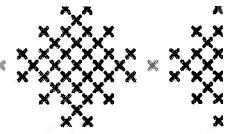
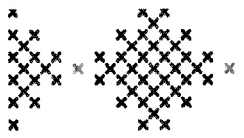

UNIVERSIDAD TECNOLÓGICA BILINGÜE INTERNACIONAL Y SUSTENTABLE DE PUEBLA

Notas a los Estados Financieros
Al 31 de diciembre de 2025
(Cifras en Pesos)

Servicios Personales

Concepto	2025	2024
Remuneraciones al Personal de Carácter Permanente	5,914,131.94	5,428,960.95
Remuneraciones al Personal de Carácter Transitorio	0.00	0.00
Remuneraciones Adicionales y Especiales	8,596,311.69	8,225,277.33
Seguridad Social	1,667,960.16	1,503,353.39
Otras Prestaciones Sociales y Económicas	795,441.80	766,853.32
Previsiones	0.00	0.00
Pago de Estímulos a Las y los Servidores Públicos	0.00	0.00
Total	\$ 16,973,845.59	\$ 15,924,444.99

Materiales y Suministros

Concepto	2025	2024
Materiales de Administración, Emisión de Documentos y Artículos Oficiales	685,994.69	468,631.65
Alimentos y Utensilios	93,938.12	77,599.63
Materias Primas y Materiales de Producción y Comercialización	0.00	0.00
Materiales y Artículos de Construcción y de Reparación	110,817.03	207,136.95
Productos Químicos, Farmacéuticos y de Laboratorio	16,980.83	10,095.11
Combustibles, Lubricantes y Aditivos	200,774.99	198,526.00
Vestuario, Blancos, Prendas de Protección y Artículos	38,496.77	74,387.54
Materiales y Suministros para Seguridad Pública	0.00	0.00
Herramientas, Refacciones y Accesorios Menores	283,337.84	247,032.93
Total	\$ 1,430,340.27	\$ 1,283,409.81

Servicios Generales

Concepto	2025	2024
Servicios Básicos	559,186.46	516,356.18
Servicios de Arrendamiento	474,657.87	631,777.07
Servicios Profesionales, Científicos, Técnicos y Otros Servicios	7,832,239.76	1,709,617.65
Servicios Financieros, Bancarios y Comerciales	54,331.41	47,761.17



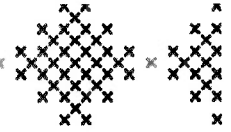
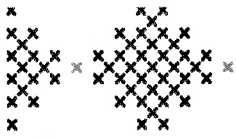

UNIVERSIDAD TECNOLÓGICA BILINGÜE INTERNACIONAL Y SUSTENTABLE DE PUEBLA

Notas a los Estados Financieros
Al 31 de diciembre de 2025
(Cifras en Pesos)

Servicios de Instalación, Reparación, Mantenimiento y Conservación	505,765.92	513,852.01
Servicios de Comunicación Social y Publicidad	6,997.30	9,680.00
Servicios de Traslado y Viáticos	149,703.54	100,660.14
Servicios Oficiales	29,211.41	14,867.80
Otros Servicios Generales	682,743.96	762,316.92
Total	\$ 10,294,837.63	\$ 4,306,888.94

Transferencias, Asignaciones, Subsidios y Otras Ayudas

Concepto	2025	2024
Ayudas sociales	22,659.36	41,697.80
Total	\$ 22,659.36	\$ 41,697.80

Otros Gastos y Pérdidas Extraordinarias

Concepto	2025	2024
Inversión Pública No Capitalizable	0.00	0.00
Gastos de Ejercicios Anteriores	0.00	0.00
Depreciación de Bienes Muebles	2,085,489.99	1,893,049.91
Total	\$ 2,085,489.99	\$ 1,893,049.91

II. NOTAS AL ESTADO DE SITUACIÓN FINANCIERA

Activo

Efectivo y Equivalentes

Las cuentas bancarias en las que son administrados los recursos de la Universidad se encuentran en el Grupo Financiero BBVA México, S.A. de C.V.

Concepto	2025	2024
Bancos	3,139,947.66	1,191,347.41
Total	\$ 3,139,947.66	\$ 1,191,347.41

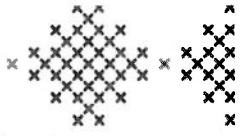
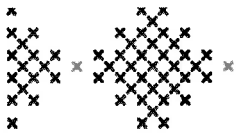

UNIVERSIDAD TECNOLÓGICA BILINGÜE INTERNACIONAL Y SUSTENTABLE DE PUEBLA

Notas a los Estados Financieros

Al 31 de diciembre de 2025

(Cifras en Pesos)

Derechos a Recibir Efectivo y Equivalente

Concepto	Hasta	Hasta	Hasta	Total 2025	Total 2024
	90 días	180 días	365 días		
Cuentas por cobrar a Corto Plazo	0.00	0.00	0.00	0.00	0.00
Deudores Diversos por Cobrar a Corto Plazo	0.00	0.00	0.00	0.00	41,745.00
Préstamos Otorgados a Corto Plazo	0.00	0.00	0.00	0.00	0.00
Total	\$ 0.00	\$ 0.00	\$ 0.00	\$ 0.00	\$ 41,745.00

Bienes Muebles, Inmuebles e Intangibles

Concepto	2025	2024
Bienes Muebles	12,255,986.27	12,255,986.27
Bienes Intangibles	140,651.07	140,651.07
Total	\$ 12,396,637.34	\$ 12,396,637.34

La depreciación de los bienes de la Universidad Tecnológica Bilingüe Internacional y Sustentable de Puebla se calcula por el método de línea recta, los porcentajes de depreciación utilizados son los establecidos en la "Guía de Vida Útil Estimada y Porcentajes de Depreciación" emitida por el Consejo Nacional de Armonización Contable (CONAC); así mismo, el método utilizado para el cálculo y registro de la amortización de los activos intangibles está definido con base en los años de vida útil de los activos.

Tasas de depreciación

Concepto	Depreciación Anual %
Muebles de oficina y estantería	10%
Muebles excepto de oficina y estantería	10%
Equipo de cómputo y de tecnologías de la información	33.33%
Equipos y aparatos audiovisuales	33.33%
Equipo médico y de laboratorio	20%

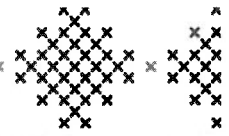
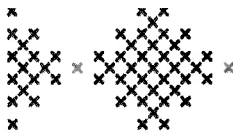

UNIVERSIDAD TECNOLÓGICA BILINGÜE INTERNACIONAL Y SUSTENTABLE DE PUEBLA

Notas a los Estados Financieros

Al 31 de diciembre de 2025

(Cifras en Pesos)

Instrumental médico y de laboratorio	20%
Automóviles y Equipo Terrestre	20%
Equipos de generación Eléctrica, aparatos y accesorios eléctricos	10%
Herramientas y máquinas-herramienta	10%
Otros Equipos	10%

Estimaciones y Deterioros

Concepto	2025	2024
Depreciación, Deterioro y Amortización Acumulada	-7,829,667.20	-5,744,177.21
Total	\$ -7,829,667.20	\$ -5,744,177.21

Porcentajes de Depreciación

Concepto	% de depreciación anual
Muebles de oficina y estantería	10%
Muebles excepto de oficina y estantería	10%
Equipo de cómputo y de tecnologías de la información	33.3%
Equipos y aparatos audiovisuales	33.33%
Equipo médico y de laboratorio	20%
Instrumental médico y de laboratorio	20%
Automóviles y Equipo Terrestre	20%
Equipos de generación Eléctrica, aparatos y accesorios eléctricos	10%
Herramientas y máquinas-herramienta	10%
Otros Equipos	10%

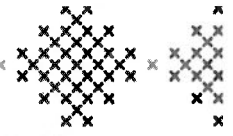
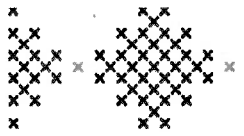

UNIVERSIDAD TECNOLÓGICA BILINGÜE INTERNACIONAL Y SUSTENTABLE DE PUEBLA

Notas a los Estados Financieros

Al 31 de diciembre de 2025

(Cifras en Pesos)

Pasivo

Cuentas por Pagar a Corto Plazo

Concepto	2025					2024
	Hasta 90 días	Hasta 180 días	Hasta 365 días	Más de 365 días	Total	Total
Servicios personales por Pagar a Corto plazo	0.00	0.00	0.00	0.00	0.00	0.00
Proveedores por pagar a Corto Plazo	400,000.00	0.00	0.00	0.00	400,000.00	478,609.04
Retenciones y Contribuciones por Pagar a Corto Plazo.	547,963.95	0.00	0.00	0.00	547,963.95	337,669.73
Otras cuentas por pagar a Corto Plazo	0.00	0.00	0.00	0.00	0.00	0.00
Total	\$ 947,963.95	\$ 0.00	\$ 0.00	\$ 0.00	\$ 947,963.95	\$ 816,278.77

Pasivos Diferidos a Corto plazo

Concepto	2025	2024
A corto plazo	0.00	0.00
A largo plazo	0.00	0.00
Total	\$ 0.00	\$ 0.00

Otros Pasivos a Corto plazo

Concepto	2025	2024
Ingresos por Clasificar	3,100.00	3,100.00
Total	\$ 3,100.00	\$ 3,100.00

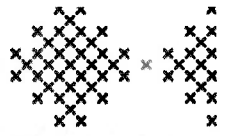
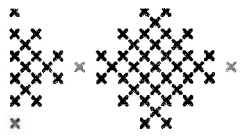

UNIVERSIDAD TECNOLÓGICA BILINGÜE INTERNACIONAL Y SUSTENTABLE DE PUEBLA

Notas a los Estados Financieros

Al 31 de diciembre de 2025

(Cifras en Pesos)

III. NOTAS AL ESTADO DE VARIACIONES EN LA HACIENDA PÚBLICA

Patrimonio Generado

La cuenta de Patrimonio presentó los siguientes saldos:

Concepto	2025	2024
Patrimonio Generado	3,809,788.49	4,120,108.41
Total	\$ 3,809,788.49	\$ 4,120,108.41

El Patrimonio Generado representa la acumulación de resultados de la gestión de ejercicios anteriores por \$3,711,913.23 y resultados del ejercicio en operación 2025 por \$97,875.26.

Patrimonio Contribuido

Concepto	2025	2024
Aportaciones	2,946,065.36	2,946,065.36
Total	\$ 2,946,065.36	\$ 2,946,065.36

Por el periodo comprendido del 01 de enero al 31 de diciembre de 2025 no existe variación en el rubro de patrimonio contribuido.

Total Patrimonio

Concepto	2025	2024
Patrimonio Generado y Contribuido	6,755,853.85	7,066,173.77
Total	\$ 6,755,853.85	\$ 7,066,173.77



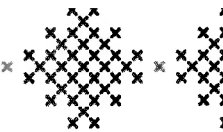
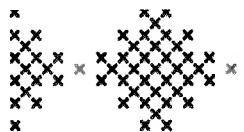

UNIVERSIDAD TECNOLÓGICA BILINGÜE INTERNACIONAL Y SUSTENTABLE DE PUEBLA

Notas a los Estados Financieros

Al 31 de diciembre de 2025

(Cifras en Pesos)

IV. NOTAS AL ESTADO DE FLUJOS DE EFECTIVO

Efectivo y Equivalentes

Concepto	2025	2024
Efectivo	0.00	0.00
Bancos/Tesorería	3,139,947.66	1,191,347.41
Bancos/Dependencias y Otros	0.00	0.00
Inversiones Temporales (hasta 3 meses)	0.00	0.00
Fondo con afectación específica	0.00	0.00
Depósitos de fondos de terceros en Garantía y/o Administración	0.00	0.00
Otros Efectivos y Equivalentes	0.00	0.00
Total de Efectivo y Equivalentes	\$ 3,139,947.66	\$ 1,191,347.41

Adquisiciones de Actividades de Inversión efectivamente pagadas

Concepto	2025	2024
Bienes Inmuebles, Infraestructura y Construcciones en Proceso	0.00	0.00
Terrenos	0.00	0.00
Viviendas	0.00	0.00
Edificios no Habitacionales	0.00	0.00
Infraestructura	0.00	0.00
Construcciones en Proceso en Bienes de Dominio Público	0.00	0.00
Construcciones en Proceso en Bienes Propios	0.00	0.00
Otros Bienes Inmuebles	0.00	0.00
Bienes Muebles	0.00	0.00
Mobiliario y Equipo de Administración	0.00	0.00
Mobiliario y Equipo Educativo y Recreativo	0.00	0.00
Equipo e Instrumental Médico y de Laboratorio	0.00	0.00
Vehículos y Equipo de Transporte	0.00	0.00
Equipo de Defensa y Seguridad	0.00	0.00
Maquinaria, Otros Equipos y Herramientas	0.00	0.00
Colecciones, Obras de Arte y Objetos Valiosos	0.00	0.00
Activos Biológicos	0.00	0.00
Otras Inversiones	0.00	0.00
Total	0.00	0.00

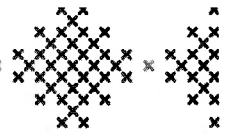
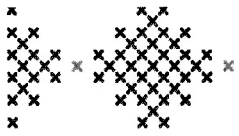

UNIVERSIDAD TECNOLÓGICA BILINGÜE INTERNACIONAL Y SUSTENTABLE DE PUEBLA

Notas a los Estados Financieros

Al 31 de diciembre de 2025

(Cifras en Pesos)

**V. CONCILIACIÓN ENTRE LOS INGRESOS PRESUPUESTARIOS Y CONTABLES, ASÍ
COMO ENTRE LOS EGRESOS PRESUPUESTARIOS Y LOS GASTOS CONTABLES.**

UNIVERSIDAD TECNOLÓGICA BILINGÜE INTERNACIONAL Y SUSTENTABLE DE PUEBLA CONCILIACIÓN ENTRE LOS INGRESOS PRESUPUESTARIOS Y CONTABLES DEL 01 DE ENERO AL 31 DE DICIEMBRE 2025 (Cifras en pesos)	
Concepto	2025
1.-Total de Ingresos Presupuestarios	\$ 30,905,048.10
2.Más Ingresos Contables No Presupuestarios	0.00
2.1 Ingresos Financieros	0.00
2.2 Incremento por Variación de Inventarios	0.00
2.3 Disminución del Exceso de Estimaciones por Pérdida o Deterioro u Obsolescencia	0.00
2.4 Disminución del Exceso de Provisiones	0.00
2.5 Otros Ingresos y Beneficios Varios	0.00
2.6 Otros ingresos Contables No Presupuestarios	0.00
Más Gastos contables no presupuestarios	0.00
3. Menos Ingresos Presupuestarios No Contables	0.00
3.1 Aprovechamientos Patrimoniales	0.00
3.2 Ingresos Derivados de Financiamientos	0.00
3.3 Otros Ingresos Presupuestarios No Contables	0.00
4. Total de Ingresos Contables	\$ 30,095,048.10



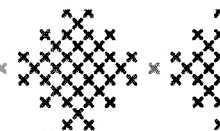
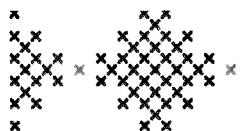

UNIVERSIDAD TECNOLÓGICA BILINGÜE INTERNACIONAL Y SUSTENTABLE DE PUEBLA

Notas a los Estados Financieros

Al 31 de diciembre de 2025

(Cifras en Pesos)

UNIVERSIDAD TECNOLÓGICA BILINGÜE INTERNACIONAL Y SUSTENTABLE DE PUEBLA CONCILIACIÓN ENTRE LOS EGRESOS PRESUPUESTARIOS Y LOS GASTOS CONTABLES DEL 01 DE ENERO AL 31 DE DICIEMBRE 2025 (Cifras en pesos)	
1. Total de Egresos Presupuestarios	\$ 28,721,682.85
2. Menos Egresos Presupuestarios No Contables	0.00
2.1 Materias Primas y Materiales de Producción y Comercialización	0.00
2.2 Materiales y Suministros	0.00
2.3 Mobiliario y Equipo de Administración	0.00
2.4 Mobiliario y Equipo Educativo y Recreativo	0.00
2.5 Equipo e Instrumental Médico y de Laboratorio	0.00
2.6 Vehículos y Equipo de Transporte	0.00
2.7 Equipo de Defensa y Seguridad	0.00
2.8 Maquinaria, Otros Equipos y Herramientas	0.00
2.9 Activos Biológicos	0.00
2.10 Bienes Inmuebles	0.00
2.11 Activos Intangibles	0.00
2.12 Obra Pública en Bienes de Dominio Público	0.00
2.13 Obra Pública en Bienes Propios	0.00
2.14 Acciones y Participaciones de Capital	0.00
2.15 Compra de Títulos y Valores	0.00
2.16 Concesión de Préstamos	0.00
2.17 Inversiones en Fideicomisos, Mandatos y Otros Análogos	0.00
2.18 Provisiones para Contingencias y Otras Erogaciones Especiales	0.00
2.19 Amortización de la Deuda Pública	0.00
2.20 Adeudos de Ejercicios Fiscales Anteriores	0.00
2.21 Otros Egresos Presupuestarios No Contables	0.00
3. Más Gastos Contables No Presupuestarios	\$ 2,085,489.99
3.1 Estimaciones, Depreciaciones, Deterioros, Obsolescencia y Amortizaciones	2,085,489.99
3.2 Provisiones	0.00
3.3 Disminución de Inventarios	0.00
3.4 Otros Gastos	0.00
3.5 Inversión Pública no Capitalizable	0.00
3.6 Materiales y Suministros (consumos)	0.00
3.7 Otros Gastos Contables No Presupuestarios	0.00
4. Total de Gastos Contables	\$ 30,807,172.84

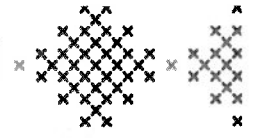
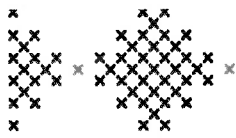
**UNIVERSIDAD TECNOLÓGICA BILINGÜE INTERNACIONAL Y SUSTENTABLE DE PUEBLA**

Notas a los Estados Financieros

Al 31 de diciembre de 2025

(Cifras en Pesos)

c) NOTAS DE MEMORIA (CUENTAS DE ORDEN)**Cuentas de Orden Contables**

Concepto	Importe
Valores	0.00
Emisión de obligaciones	0.00
Avales y Garantías	0.00
Juicios	380,000.00
Contratos para Inversión Mediante Proyectos para Prestación de Servicios (PPS) y Similares	0.00
Bienes concesionados o en comodato	0.00

Cuentas de Orden Presupuestario**Cuentas de Orden Presupuestarias de Ingresos**

Ingresos	Importe
Ley de Ingresos Estimada	18,076,677.00
Ley de Ingresos por Ejecutar	0.00
Modificaciones a la Ley de Ingresos Estimada	12,828,371.10
Ley de Ingresos Devengada	30,905,048.10
Ley de Ingresos Recaudada	30,905,048.10

Cuentas de Orden Presupuestarias de Egresos

Egresos	Importe
Presupuesto de Egresos Aprobado	18,076,677.00
Presupuesto de Egresos por Ejercer	2,188,400.89
Modificaciones al Presupuesto de Egresos Aprobado	12,833,406.74
Presupuesto de Egresos Comprometido	28,721,682.85
Presupuesto de Egresos Devengado	28,721,682.85
Presupuesto de Egresos Ejercido	28,247,888.85
Presupuesto de Egresos Pagado	28,247,888.85

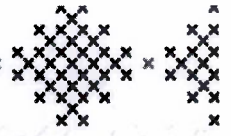
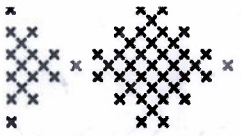

UNIVERSIDAD TECNOLÓGICA BILINGÜE INTERNACIONAL Y SUSTENTABLE DE PUEBLA

Notas a los Estados Financieros
Al 31 de diciembre de 2025
(Cifras en Pesos)

“Bajo protesta de decir verdad declaramos que los Estados Financieros y sus notas,
son razonablemente correctos y son responsabilidad del emisor”.

Alejandro Pedroza Meléndez
Rector

Syndi Hernández Castro
Secretaria de Administración y
Finanzas

